SOILPRINT™

Ingénierie des sols vivants,

au service de l'aménagement vertueux
et la construction durable de qualité

Ensemble
PROTÉGEONS LA TERRE

La Nature nous donne les solutions.

SOILPRINT

Notre Histoire

Ingénieurs des sols vivants

Des solutions opérationnelles pour la **protection de la Terre** dès la conception de vos projets.

Nous sommes une PME française spécialisée dans la **protection de la biodiversité**, la **qualité des sols**, et la **restauration des écosystèmes terrestres** avec opérabilité sur le terrain. Nous vous proposons des solutions pertinentes en ingénierie agroécologique valorisables par : des aménageurs, promoteurs immobiliers, architectes, collectivités territoriales et entreprises du BTP.

Ensemble,
prenons soin de la Terre et ses populations !

SOILPRINT

Avec des milliers d'heures d'observation des sols et des écosystèmes terrestres, des centaines d'analyses de la qualité physico-chimiques et biologiques des sols naturels et artificiels, cette histoire a commencé à s'écrire sur une feuille blanche, il y a plusieurs années…

- En **2017,** **SOILPRINT** est un projet de création d'entreprise accompagné par la CCI-Hérault et Montpellier Business School. Créa'Boost / Programme PACTE–Fonds Social Européen (FSE) et le Conseil Régional Languedoc-Roussillon-Midi-Pyrénées.
- Entre **2018** et **2019,** **SOILPRINT** met en place son développement stratégique avec des acteurs locaux et des soutiens institutionnels.
- En **Janvier 2020,** création formelle de **SOILPRINT** et mise en œuvre de ses premiers services et premiers partenariats.
- En **Février 2020,** **SOILPRINT** est lauréat du Budget participatif "Ma solution pour le climat", Région d'Occitanie, France.
- En **Décembre 2020,** **SOILPRINT** est lauréat de la Bourse French Tech Emergence, Bpifrance, France.
- Au début **2021,** **SOILPRINT** met en place la construction du réseau Biodiversité des Sols d'Occitanie, Région Occitanie, France.
- En **Juillet-Août 2021,** **SOILPRINT** aménage ses premiers locaux à **Montpellier**
- **Septembre 2021,** **SOILPRINT** participe au Congrès Mondial de la Nature de l'UICN à Marseille…

… Notre histoire s'écrit avec vous.

Prenez part au mouvement et agissez avec SOILPRINT !

Aménageurs privés et publics

Bâtissons ensemble les villes et quartiers de demain pour un aménagement soutenable des territoires

* Illustration non contractuelle

Des services pour la **caractérisation agroécologique** initiale des parcelles urbanisables

Préservez et valorisez la qualité, la santé et les services écosystémiques des sols dans vos projets

Des solutions contextualisées pour éviter, réduire et compenser (ERC) l'empreinte écologique de vos projets

Des expertises en agroécologie des sols pour la renaturation adéquate des terres artificialisées en accord avec les principes d'équivalence écologique

Un accompagnement complet dans le cadre de la **Zero Artificialisation Nette** des sols et l'évaluation des impacts sur la biodiversité et la qualité des sols dans les zones urbaines, périurbaines et rurales

Réduisez l'artificialisation des sols
et les impacts environnementaux

Aménagez durablement
des sols naturels ou artificiels de qualité

Gagnez en efficacité naturelle des terres
avec un diagnostic écologique de qualité

Contribuez à protéger la biodiversité
et les services écosystémiques

Evaluez et valorisez la biodiversité des sols
et les friches commerciales et industrielles

Renaturez vos surfaces
avec des sols de qualité en bonne santé

Améliorez la fertilité et la santé des sols

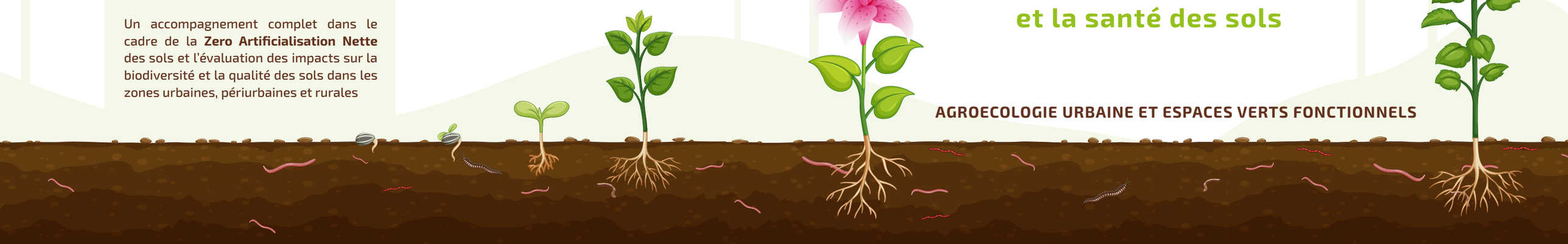

AGROECOLOGIE URBAINE ET ESPACES VERTS FONCTIONNELS

ARCHITECTURE
d'extérieur et d'intérieur

Un accompagnement professionnel pour la valorisation de projets d'architecture écologique ou d'architecture bio-inspirée

Un accompagnement technique de qualité pour le développement de toitures et de terrasses agroécologiques avec des sols vérifiés et adaptés

Accompagnement agroécologique professionnel dans des projets d'agriculture urbaine et périurbaine

* Illustration non contractuelle

Une approche agroécologique de la végétalisation fonctionnelle en ville

Prise en compte des contraintes biophysiques et microclimatiques pour une végétalisation en hauteur pérenne et robuste

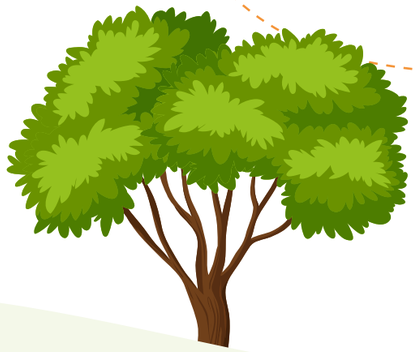

Nature et biodiversité revalorisées dans des projets vertueux d'espaces intérieurs et extérieurs alliant standing et esthétique

Un accompagnement professionnel dans vos réflexions sur des nouveaux usages des sols et la végétation pour la valorisation de projets **d'architecture écologique** ou **d'architecture bio-inspirée**

Vérifiez la qualité et l'état sanitaire des sols destinés à l'agriculture ou végétalisation urbaines à but alimentaire et non alimentaire

* Illustration non contractuelle

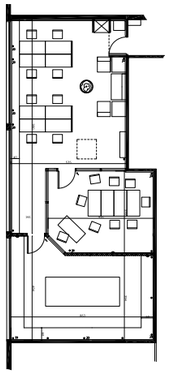

Des jardins ou potagers productifs avec des sols de qualité dans des espaces privatifs ou collectifs

Contribuez à la transition écologique et énergétique à partir de l'ingénierie agroécologique contextualisée

Une approche d'ingénierie agroécologique et biophysique des écosystèmes naturels, novatrice et ambitieuse pour accompagner avec pertinence une architecture bio-inspirée

PROMOUVOIR UNE AGRICULTURE URBAINE ET PÉRIURBAINE RESPONSABLE DEMANDE UN DIAGNOSTIC PRÉALABLE DE LA QUALITÉ DES SOLS

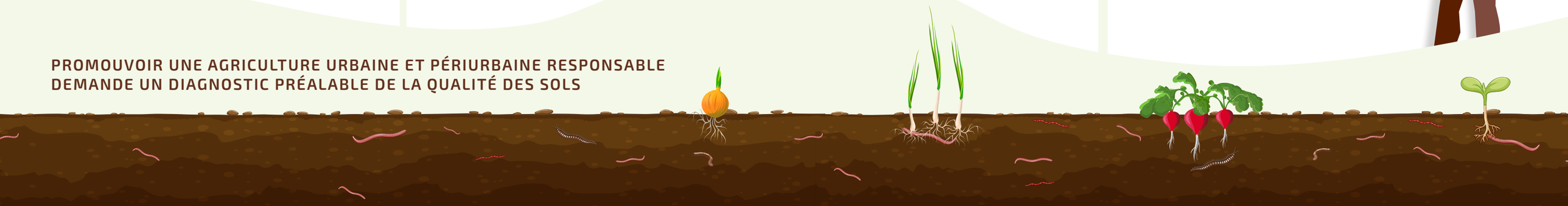

Promoteurs immobiliers et BTP

Vérifiez la qualité agroécologique et sanitaire de vos terrains à bâtir

Valorisez vos terres par une expertise d'ingénierie agroécologique de qualité

Des structures et des quartiers à **impact agroécologique positif** au cœur de vos actions

Transformez et valorisez le foncier dans le cadre de la **protection de la biodiversité** des sols et des **services écosystémiques**

Prenez soin du patrimoine naturel des sols pour la réussite agroécologique et productive de vos projets immobiliers résidentiels ou logistiques

Valorisez vos lotissements par leur **qualité agroécologique et écosystémique**

Evaluez la qualité de vos sols dans vos parcelles pour optimiser vos lotissements et prendre soin de ressources existantes

Valorisez votre foncier par la qualité de la biodiversité et l'innocuité des sols un gage de sérénité pour les habitants et l'environnement

Réhabilitez votre passif foncier en vérifiant la qualité des sols pour protéger la santé des populations

Réhabilitez des friches urbaines pour le développement de lieux de vie et la relance des territoires et des circuits courts avec des sols de qualité

Des solutions clés en main pour contribuer à l'efficacité énergétique inspirée sur la nature pour le BTP

Un accompagnement d'ingénierie agroécologique dans le cadre de la transition écologique et énergétique

Végétalisation des murs, toits et terrasses avec des sols de qualité adaptés à **l'efficacité énergétique** de bâtiments durables

Agroécologie, sols et végétalisation fonctionnelle pour favoriser des espaces d'épanouissement et de détente

Ajoutez de la valeur environnementale et agroécologique dans vos projets, dans vos ouvrages, bâtiments et travaux publics

Des sols adaptés pour une végétalisation fonctionnelle et pérenne adaptées aux conditions climatiques et aux configuration des structures et bâtiments

Réduisez les ilots de chaleur par l'intégration de la biodiversité et la végétalisation fonctionnelle

Des solutions basées sur la nature avec opérabilité sur le terrain avec des sols naturels et artificiels de qualité vérifié

Préservez les fonctions écologiques et agroécologiques des sols naturels, semi-naturels et artificiels pour projets vertueux valorisables

Des solutions en ingénierie agroécologique

pour aborder techniquement et opérationnellement la complexité des sols naturels et artificiels

Renaturation des terres artificialisées
dans le respect des principes d'équivalence écologique pour atteindre la Zéro Artificialisation Nette (ZAN)

Vérifier la qualité des sols à vocation agroécologique
dans les Plans Locaux d'Urbanisme Intercommunaux (PLUi), les Schémas de Cohérence Territoriale (SCOT), et les Projets d'Aménagement et Développement Durables (PADD).

Repensez les usages des sols
en amont dans une logique d'aménagement soutenable des territoires en prenant en compte les circuits courts et la qualité agroécologique des ressources

Améliorez l'acceptabilité
de votre projet d'aménagement, de promotion immobilière, d'architecture et de BTP par des ingénieurs en agroécologie professionnels expérimentés avec force de proposition

Expertise la qualité agroécologique
des sols avant l'acquisition ou la transmission d'un terrain

Mise en place d'un diagnostic complet
afin d'améliorer la santé, la qualité, la fertilité et la perméabilité de vos sols

Expertisez la biodiversité et qualité
agroécologique et sanitaire de vos sols pour valoriser vos efforts vers la transition écologique et énergétique

Conception de techno sols
pour une végétalisation pérenne et de qualité

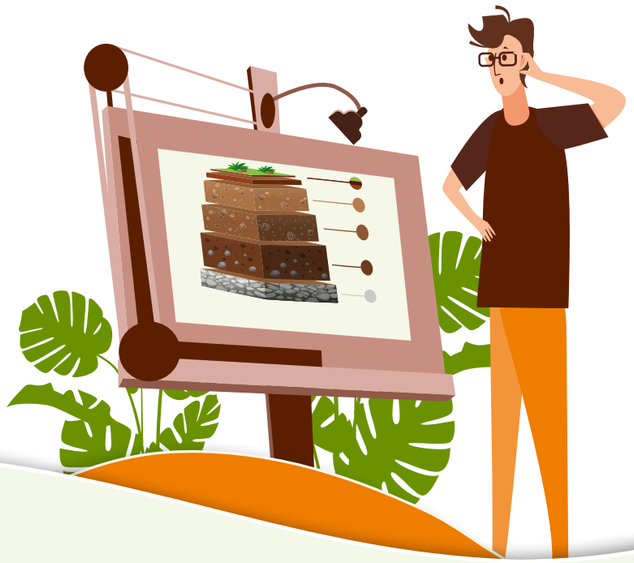

DES SOLUTIONS POUR CONTRIBUER À LA TRANSITION ÉCOLOGIQUE ET ÉNERGÉTIQUE
AVEC OPÉRABILITÉ SUR LE TERRAIN ET AMÉLIORER L'ATTRACTIVITÉ DES TERRITOIRES

Nos partenaires et soutiens

Travailler avec ou pour SOILPRINT c'est prendre soin de la TERRE et ses populations

PRENEZ PART AU MOUVEMENT ET AGISSEZ AVEC SOILPRINT !

Pour une demande de rendez-vous ou un devis ?
Merci de prendre contact avec nous au **04 67 66 45 66**
ou nous envoyer un mail à **contact@soilprint.com**

SOILPRINT™

Ingénierie des sols vivants

Notre siège social et nos bureaux se situent au
202 Avenue des Moulins 34080-Montpellier
www.soilprint.com